

Onsevig havn

Ny tilbygning til kajakhus

17-12-2014

Tegnet af: Fredrik



Facade mod syd

Det er en 14 m. og en 12 m. mast der er tegnet på siden af kajakhuset.



Facade mod nord

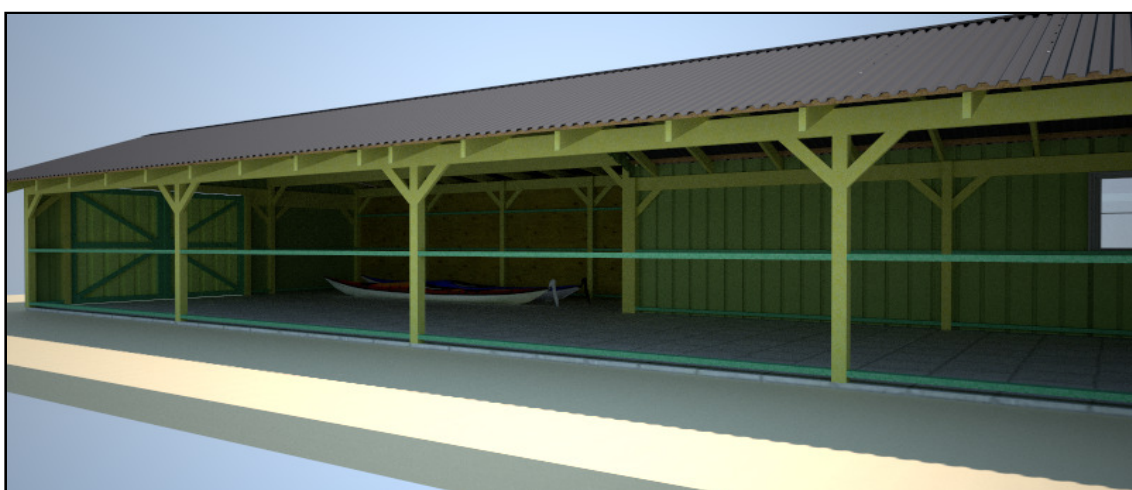

Snit i facade mod nord

Et kik ind!

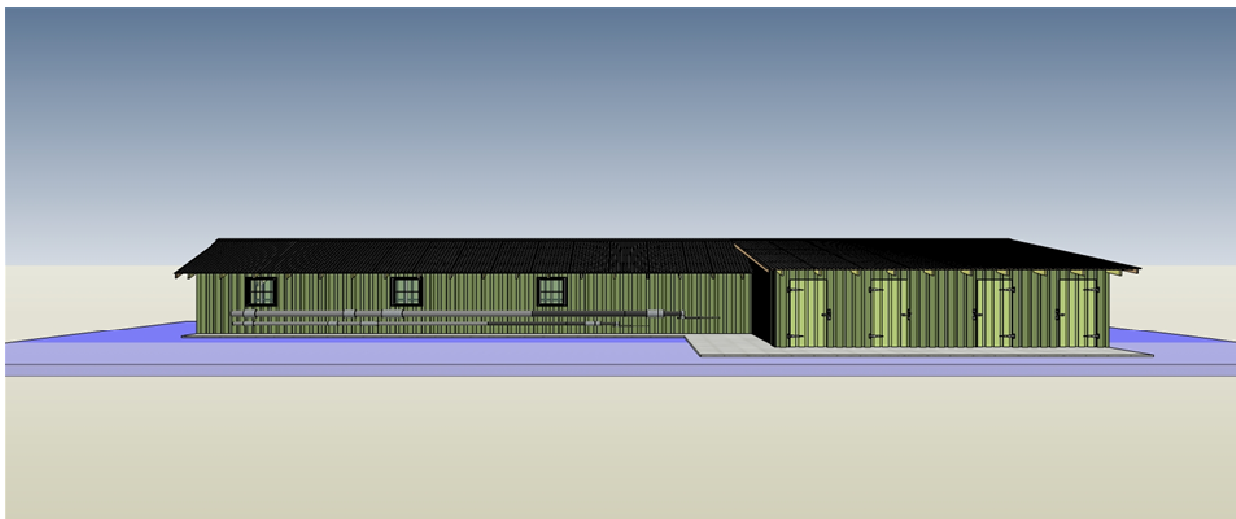

Kajakhus med ny tilbygning: Det eksisterende kajakhus er 12 m. langt, det er i dette forslag blevet forlænget med yderligere 12 m. De nye 12 m. er fordelt med 4 m. forlængelse i samme bredde som det eksisterende og 8 m. forlængelse i dobbelt bredde, hvori der er indrettet 4 rum a' ca. 4 m² til bla. fiskeredskaber med seperat indgang til hvert rum udefra. Porten i tilbygningen er samme bredde som den eksisterende port mod klubhuset.

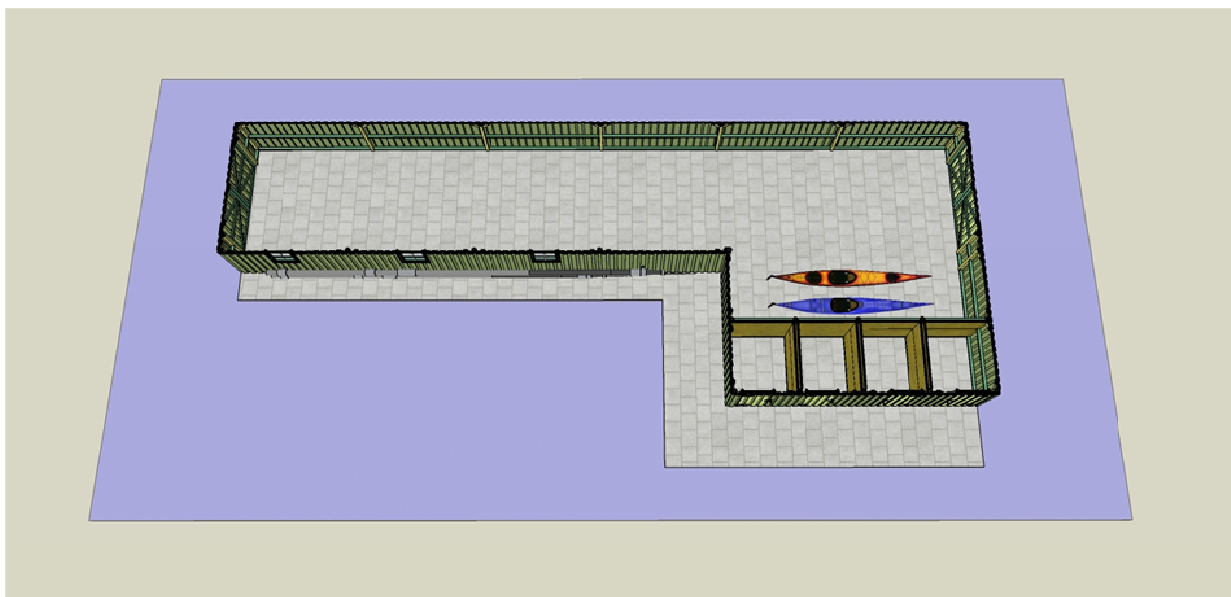

Her er taget fjernet og viser bla. de fire rum til bla. fiskeredskaber.